

# General Cleaning

Software Gestionale Multilingue  
per le Imprese di Servizi Europee



# CARATTERISTICHE DEL PROGRAMMA

1. **SEMPLICITA'** per l'utilizzo del software, tutte le operazioni sono guidate
2. **MULTIUTENZA** la possibilità di utilizzare il programma in rete fino a 5 postazioni senza costi aggiuntivi
3. **INTEGRAZIONE** tra la gestione del cantiere e la gestione dei modelli delle certificazione ISO 9000 e ISO 14000
4. **RIDUZIONE** dei tempi di gestione della azienda per lo svolgimento delle proprie attività

General Cleaning - [Anagrafica nominativi]

Anagrafica nominativi

In questo ambiente puoi gestire l'anagrafica delle aziende

Aggiungi Rimuovi Salva Indietro Avanti Refresh Cerca Stampa Guida

Anagrafica Azienda Contatti Persone Statistiche Offerte Scheda valutazione fornitore Qualifica fornitore

Posizione: Fornitore

Regione Sociale: Cliente

Comune: Correggio Cap: 42015 Provincia: RE

Indirizzo: Via Roma 12/A

Telefono: 0522 5806352 Fax: 0522 585695

Email: info@aziendaatest.com Sito Web: www.aziendaatest.com

Settore: Meccanico Tipo Attività: Azienda di produzione

Note:

Responsabile Azienda: Rossi Mario

Anagrafiche nominativi suddivise per clienti, clienti potenziali, partner, fornitori. Nell'anagrafica clienti, anche potenziali, la possibilità di archiviare contatti e/o vendite effettuate



General Cleaning - [Anagrafica nominativi]

Anagrafica nominativi

In questo ambiente puoi gestire l'anagrafica delle aziende

Aggiungi Rimuovi Salva Indietro Avanti Refresh Cerca Stampa Guida

Anagrafica Azienda Contatti Persone Statistiche Offerte Scheda valutazione fornitore Qualifica fornitore

Contatti, telefonate e visite con l'azienda

Contatto	Data	Operazione	Esito	Note
Cantiere A				
Mauro Bianchi	15/05/2005	Visita	Interessato	Prodotti ABC
Mauro Bianchi	20/05/2005	Visita	Interessato	Prodotti CDE
Mauro Bianchi	01/07/2005	Telefonata	Interessato	Prodotti CDE

Prossima Operazione

Trattativa: Cantiere A Data: giovedì 13 aprile 2006

Operazione: Visita Persona: Michele Bianchi

Note:

General Cleaning - [Personale]

Personale

In questo ambiente puoi gestire il personale delle aziende

Aggiungi Rimuovi Salva Indietro Avanti Refresh Cerca Stampa Guida

Dati Anagrafici Orario Contratto Qualifiche Giustificativi Buste paga

Cognome: Bianchi Nome: Laura

Comune: Correggio Cap: 42015 Provincia: RE

Indirizzo: Via Roma 12/A

Telefono: 0522 5806352 Cell.: 333 3558215

Email: bianchi@libero.it Codice Fiscale: BNCLRG77P49G3371

Nato/a a: Milano 19/05/1971

Note:

Inserimento anagrafico di tutto il personale dell'impresa di servizi

- pianifica i turni di lavoro del personale dell'impresa
- definisce la qualifica dell'addetto il costo orario normale e quello straordinario
- definisce la qualifica e le conoscenze tecniche del personale addetto
- pianifica la gestione delle ferie,delle, malattie del personale addetto
- permette il calcolo dell'importo della busta paga del singolo addetto in base al conteggio orario, benefict, rimborsi

E' un software che permette la gestione delle attività svolte dalle imprese di servizi.  
La gestione delle attività sono state suddivise in:

**INTERNE** - gestendo l'anagrafica sia del personale, delle macchine, dei clienti sia attivi che potenziali, dei prodotti e attrezzature utilizzate.

**ESTERNE** - gestendo i fornitori e i rapporti con essi (ordini di materiale), la possibilità di personalizzare i progetti tecnici.

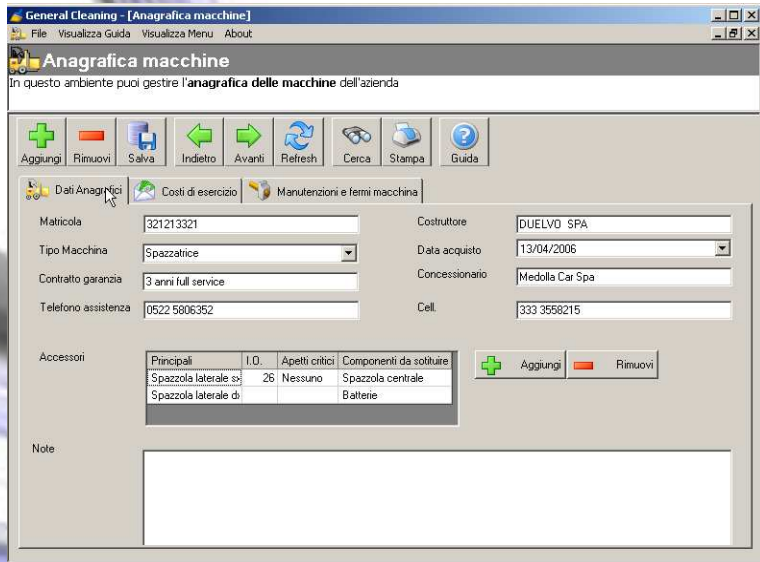

- permette l'identificazione del parco macchine del impresa attraverso una scheda specifica
- definisce il costo d'acquisto, gli anni d'ammortamento e i cantieri in cui è impiegata la suddetta macchina
- definisce i fermi macchina e i costi di manutenzione della stessa

### PREVENTIVAZIONE DEL CANTIERE

Caricamento informazioni generali del cantiere (nome, città, data di decorrenza)

- permette di calcolare i giorni lavorativi e togliere i periodi di fermo cantiere
- realizza il piano di pulizia identificando le aree e gli interventi
- identificazione degli interventi straordinari e giornalieri
- inserimento del personale nel cantiere a seconda delle qualifiche e capacità tecniche richieste
- caricamento dell'incidenza percentuale dei prodotti
- caricamento delle macchine da inserire nel cantiere (anagrafica), caricamento valore attrezzature e dpi (dispositivi protezione individuale 626)
- caricamento dei costi fissi generali e imprevisti, vendita dell'ora ordinaria e straordinaria

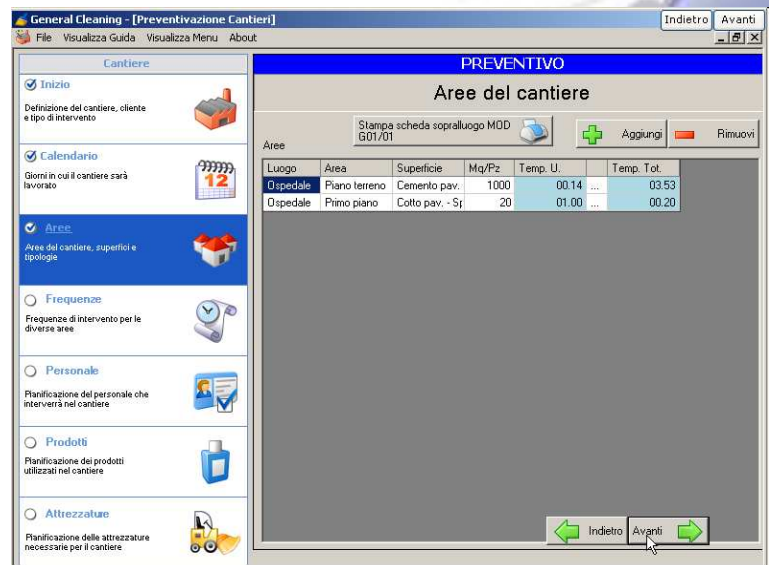

### VENDITA DEL CANTIERE

- caricamento delle fasce orarie di lavoro e le frequenze per intervento senza nessun tipo di vincolo
- caricamento i nominativi del personale impiegato nel cantiere (anagrafica personale)
- caricamento delle specifiche dei prodotti detergenti impiegati nel cantiere
- caricamento del costo di ammortamento delle macchine e delle specifiche del materiale di consumo e dpi
- identificazione dei costi fissi generali e imprevisti con vendita dell'ora ordinaria e straordinaria
- rendicontazione del conto economico del cantiere ed elenco del personale impiegato

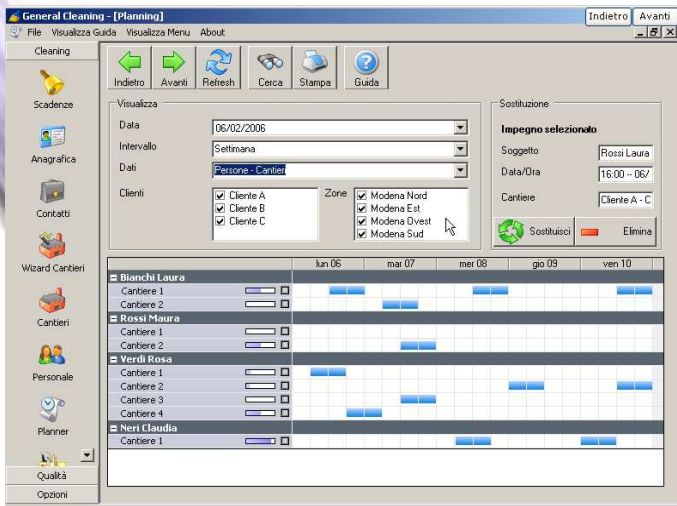

- definizione del planning del cantiere e delle aree in cui si va ad operare
- definizione del planning del personale impiegato nei diversi cantieri
- definizione delle sostituzioni da effettuare nei cantieri

- Composizione del conto economico dell'impresa
- Verifica computo ferie, malattie permessi (indici di processo)
- Verifica consumo prodotti detergenti (indici di processo)
- Verifica fermi macchina (indici di processo)

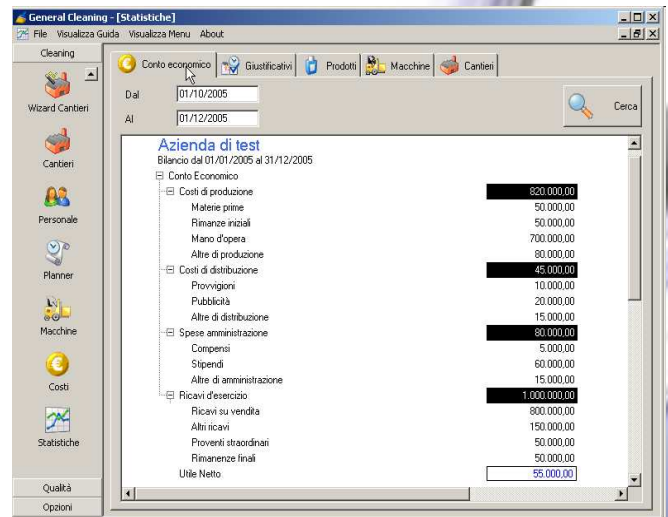

Il software oltre alle attività interne ed esterne gestisce anche i sistemi di certificazione ISO 9000 della qualità e ISO 14000 ambientale in modo integrato con la gestione dei cantieri.

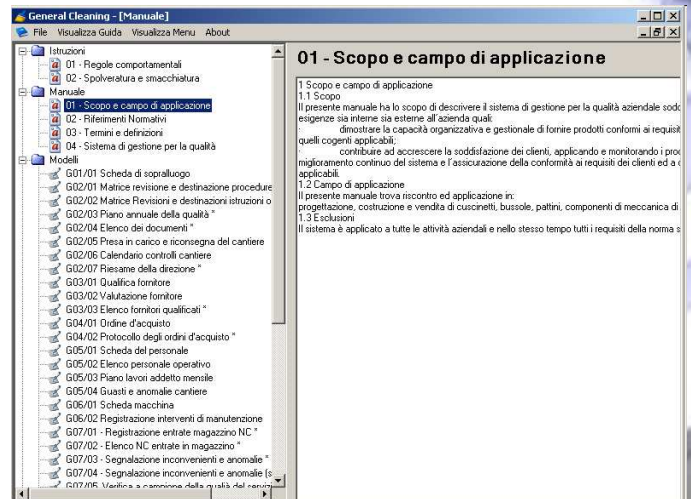
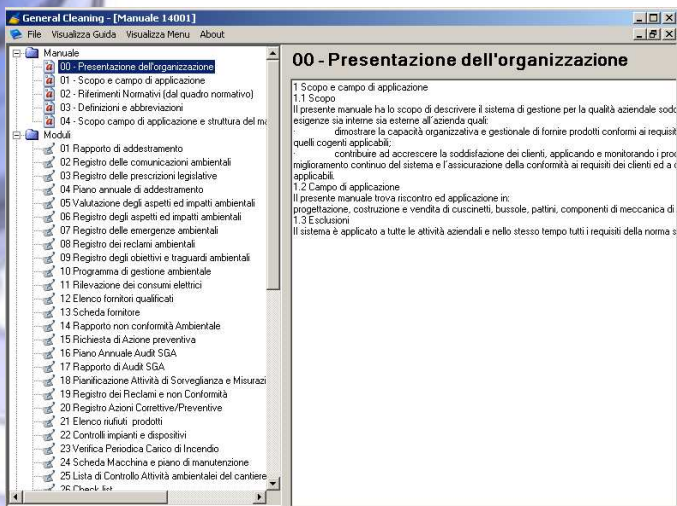

Via Canalazzo 22-24 Medolla (MO) ITALY  
Tel 0039 0535.58890 Fax 0039 0535.58898

PRODOTTI  
PROFESSIONALI  
PER LE PULIZIE